

What's new in Version 5.13

Sehr geehrter **PV:MANAGER**-Nutzer,

Osnabrück, im Juli 2016

mit der aktuellen **Version 5.13** von **PV:MANAGER** liefern wir Ihnen wieder viele Neuerungen und Verbesserungen.

Dieses Update konzentriert sich dabei besonders auf die Bereiche **Reifeneinlagerungen** und **Wareneingänge**, behandelt Änderungen im Bereich des **Kassenbuchs** und liefert Ihnen Verbesserungen in der **Schnittstelle zu PV:KOMPASS**.

Nachfolgend finden Sie detaillierte Informationen zu diesen und allen weiteren Änderungen, die das Update mit sich bringt.

Viele Grüße,

Ihr **PV:MANAGER**-Team

Wichtige Hinweise:

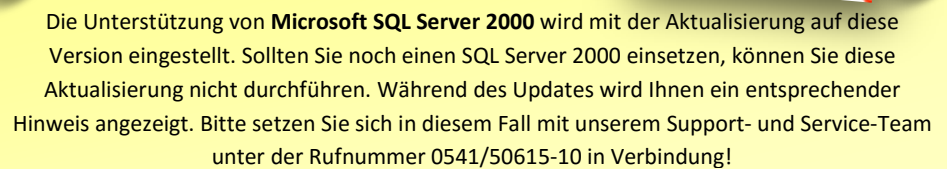

Die Unterstützung von **Microsoft SQL Server 2000** wird mit der Aktualisierung auf diese Version eingestellt. Sollten Sie noch einen SQL Server 2000 einsetzen, können Sie diese Aktualisierung nicht durchführen. Während des Updates wird Ihnen ein entsprechender Hinweis angezeigt. Bitte setzen Sie sich in diesem Fall mit unserem Support- und Service-Team unter der Rufnummer 0541/50615-10 in Verbindung!



Verbesserungen der PV:KOMPASS-Anbindung

- Bei der Übernahme von Artikeln werden nun die EK- und VK-Preise der übernommenen Artikel in der elektronischen Preisliste gespeichert und im Artikelstamm aktualisiert.
- Das *Nichtanzeigen* der Zusatzinformationen aus PV:MANAGER auf Artikelebene funktioniert nun wie vorgesehen. Sollten Sie in den Schnittstellenoptionen die Anzeige der Zusatzinformationen deaktiviert haben, wird nun auch nichts mehr angezeigt.
- Wird ein Artikel, dessen Hersteller im PV:MANAGER nicht hinterlegt ist, aus dem PV:KOMPASS übernommen, so wird dieser Artikel nun als Durchlaufartikel in den Kundenbeleg eingefügt.
- Reifen, die aus dem *GettyGo*-Bereich im PV:KOMPASS übernommen werden, werden nun wieder als Durchlaufartikel in den Kundenbeleg übernommen und nicht mehr als Stammartikel angelegt.

What's new in Version 5.13



Optimierung der Reifeneinlagerungen

- Bei Fahrzeugen mit vier Reifen steht Ihnen nun die Funktion *Tauschen* zur Verfügung. Wenn die Vorder- und Hinterreifen getauscht werden, hilft Ihnen diese Funktion dabei, die einzelnen Reifendaten, wie zum Beispiel Profiltiefe und DOT (und bei unterschiedlichen Reifen auf der Vorder- und Hinterachse auch Reifenhersteller, Reifenart, Größe und Bezeichnung) in die Eingabefelder der jeweils anderen Achse zu übernehmen. So entfällt das mühselige Abtippen der Werte und ein Reifentausch ist schnell erledigt.

Vorne		Hinten	
Hersteller:	Hankook	Hersteller:	Yokohama
Reifenart:	Sommerreifen	Reifenart:	Sommerreifen
Größe:	225/45 R17 W	Größe:	225/45 R17 W
Profilbez./Füllung:	Ventus Prime 2 Luft	Profilbez./Füllung:	Advan Neova ADO0 Luft
Profiltiefe:		Profiltiefe:	
vorne links	6,2 mm DOT 2515	vorne rechts	6,3 mm DOT 2515
hinten links	5,1 mm DOT 4214	hinten rechts	5,2 mm DOT 4214

Hinweis: Über das Kontextmenü (auf Profiltiefen) können Sie eine zusätzliche Bemerkung eingeben.

- Die Reifenlagerorte, die unter **"Extras | Reifen-Listen | Reifenlagerorte"** verwaltet werden, wurden um die Möglichkeit der Angabe der Lagerkapazität erweitert. Wenn ein Lagerort geöffnet wird, kann nun angegeben werden, wie viele Reifen in dem Lager insgesamt Platz finden.

In der Übersicht der Lagerorte und auch bei der Zuordnung eines Lagerortes in einer Reifeneinlagerung wird die

noch freie Kapazität pro Lagerort angezeigt, so dass man schnell eine Übersicht über den noch freien Platz im Lager erlangen kann.

Icon	Bezeichnung	Kategorien	Lagerkapazität
	Container		48 von 52 frei
	Lager oben		86 von 100 frei
	Lager unten		14 von 20 frei

Suche:

Legende: [Kategorien](#)

OK Abbrechen

- Die Liste der Reifeneinlagerungen wurde um einen Filter nach DOT erweitert. Mit Nutzung dieses Filters können Sie nun schnell und einfach die angelegten Reifensätze durchsuchen und sich zu alte Reifen, die ersetzt werden sollten, anzeigen lassen. Die so erzeugte Liste kann dann dazu genutzt werden, die Kunden gezielt auf den Austausch der alten Reifen anzusprechen.
- Beim Export der Liste der Reifeneinlagerungen ist es nun auch möglich, die Werte (Profiltiefe, DOT etc.) der Vorder- und Hinterachse getrennt voneinander zu exportieren, so dass eine Weiterverarbeitung der exportierten Daten besser möglich ist.

What's new in Version 5.13



Überarbeitung der Kassenabrechnungen

- Um den Bereich *Kasse* in PV:MANAGER manipulationssicherer zu gestalten und damit die Prüfungssicherheit der Kasse zu erhöhen, erfolgen mit dem Update auf Version 5.13 einige Änderungen in diesem Bereich.
- Das Systemprotokoll wurde um eine fortlaufende Nummer erweitert. Alle Einträge im Systemprotokoll, die seit der Erstinstallation von PV:MANAGER vorgenommen wurden, werden durchnummeriert. Darüber hinaus erhält ab sofort jeder neue Protokolleintrag ebenfalls eine fortlaufende Nummer. Die Nummerierung der Einträge ist notwendig, um nachweisen zu können, dass keine Eingriffe in den Datenbestand vorgenommen und die zugehörigen Protokolleinträge nachträglich durch einen direkten Zugriff auf die Datenbank entfernt wurden. Durch diese Maßnahme ist es möglich, dass die Aktualisierung auf Systemen, die schon sehr lange in Betrieb sind, etwas länger dauern wird, als Sie es sonst von PV:MANAGER-Updates kennen.
- Um die Eintragungen, Änderungen und Stornierungen in der Kasse zu dokumentieren, wurde das *Datenerfassungsprotokoll* hinzugefügt. Dieses finden Sie unter **"Zahlungen | Abschluss / Abrechnungen | Datenerfassungsprotokoll"**. Im *Datenerfassungsprotokoll* werden alle Änderungen in den Kassenbüchern mit Datum, Uhrzeit und dem Namen der Arbeitsstation und des dort angemeldeten Benutzers dokumentiert.

ID#	Kassenbuch	Datum	Aktion	Typ	Zahlart	Bemerkung	Zugang	Abgang	Arbeitsstation/Benutzer
1303	1303	07.04.2016 18:00:56	Nachummersierung Rechnung	EC-Cash	Manipulation nicht ausgeschlossen	50,00 €	0,00 €	0,00 €	MATTHIAS-PC15a
1302	1302	07.04.2016 18:00:56	Nachummersierung Vortrag	Scheck	Manipulation nicht ausgeschlossen	3,00 €	0,00 €	0,00 €	MATTHIAS-PC15a
1301	1301	07.04.2016 18:00:56	Nachummersierung Vortrag	EC-Cash	Manipulation nicht ausgeschlossen	288,28 €	0,00 €	0,00 €	MATTHIAS-PC15a
1300	1300	07.04.2016 18:00:56	Nachummersierung Vortrag	Bar	Manipulation nicht ausgeschlossen	300,00 €	0,00 €	0,00 €	MATTHIAS-PC15a
1299	1299	01.04.2016 12:46:10	Nachummersierung Abschluss	Bar	Manipulation nicht ausgeschlossen	0,00 €	43.362,48 €	0,00 €	MATTHIAS-PC15a
1298	1298	01.04.2016 11:23:01	Nachummersierung Vortrag	Scheck	Manipulation nicht ausgeschlossen	3,00 €	0,00 €	0,00 €	MATTHIAS-PC15a
1297	1297	01.04.2016 11:23:01	Nachummersierung Vortrag	EC-Cash	Manipulation nicht ausgeschlossen	288,28 €	0,00 €	0,00 €	MATTHIAS-PC15a
1296	1296	01.04.2016 11:23:01	Nachummersierung Vortrag	Bar	Manipulation nicht ausgeschlossen	43.662,48 €	0,00 €	0,00 €	MATTHIAS-PC15a
1295	1295	31.03.2016 10:47:37	Nachummersierung Vortrag	Scheck	Manipulation nicht ausgeschlossen	0,00 €	394,90 €	0,00 €	MATTHIAS-PC15a
1294	1294	31.03.2016 10:47:37	Nachummersierung Vortrag	EC-Cash	Manipulation nicht ausgeschlossen	2.378,03 €	0,00 €	0,00 €	MATTHIAS-PC15a
1293	1293	31.03.2016 10:47:37	Nachummersierung Vortrag	Bar	Manipulation nicht ausgeschlossen	0,00 €	5.940,37 €	0,00 €	MATTHIAS-PC15a
1292	1292	31.03.2016 10:47:37	Nachummersierung Vortrag	Scheck	Manipulation nicht ausgeschlossen	98,10 €	0,00 €	0,00 €	MATTHIAS-PC15a
1291	1291	31.03.2016 10:47:37	Nachummersierung Vortrag	EC-Cash	Manipulation nicht ausgeschlossen	1.355,77 €	0,00 €	0,00 €	MATTHIAS-PC15a
1290	1290	31.03.2016 10:47:37	Nachummersierung Vortrag	Bar	Manipulation nicht ausgeschlossen	3.427,29 €	0,00 €	0,00 €	MATTHIAS-PC15a
1289	1289	30.03.2016 16:36:39	Nachummersierung Vortrag	Scheck	Manipulation nicht ausgeschlossen	3,00 €	0,00 €	0,00 €	MATTHIAS-PC15a
1288	1288	30.03.2016 16:36:39	Nachummersierung Vortrag	EC-Cash	Manipulation nicht ausgeschlossen	288,28 €	0,00 €	0,00 €	MATTHIAS-PC15a
1287	1287	30.03.2016 16:36:39	Nachummersierung Vortrag	Bar	Manipulation nicht ausgeschlossen	43.662,48 €	0,00 €	0,00 €	MATTHIAS-PC15a
1286	1286	22.03.2016 09:30:01	Nachummersierung Vortrag	Scheck	Manipulation nicht ausgeschlossen	0,00 €	394,90 €	0,00 €	MATTHIAS-PC15a
1285	1285	22.03.2016 09:30:01	Nachummersierung Vortrag	EC-Cash	Manipulation nicht ausgeschlossen	2.378,03 €	0,00 €	0,00 €	MATTHIAS-PC15a
1284	1284	22.03.2016 09:30:01	Nachummersierung Vortrag	Bar	Manipulation nicht ausgeschlossen	0,00 €	5.990,37 €	0,00 €	MATTHIAS-PC15a
1283	1283	22.03.2016 09:27:32	Nachummersierung Kasseneingang	Bar	Manipulation nicht ausgeschlossen	0,00 €	0,00 €	0,00 €	MATTHIAS-PC15a
1282	1282	21.03.2016 13:20:05	Nachummersierung Rechnung	Bar	Manipulation nicht ausgeschlossen	23,09 €	0,00 €	0,00 €	MATTHIAS-PC15a
1281	1281	21.03.2016 13:19:52	Nachummersierung Vortrag	Scheck	Manipulation nicht ausgeschlossen	3,00 €	0,00 €	0,00 €	MATTHIAS-PC15a

- Darüber hinaus erhält jeder Eintrag im Kassenbuch eine laufende Nummer. Bisher verwendete PV:MANAGER für manuelle Kassenbuchungen eine so genannte *Kassenabrechnungsquittungsnummer* und für belegbezogene Buchungen die Kundenbelegnummer. Dieses System wurde geändert, so dass nun jede Buchung, egal ob manuell oder belegbezogen, eine *Kassenbelegnummer* (vormals *Kassenabrechnungsquittungsnummer*) erhält. Bei belegbezogenen Buchungen wird zusätzlich noch die Rechnungs- bzw. Gutschrifts-/Stornorechnungsnummer mit angezeigt. Weiterhin erhält jeder Eintrag in den Kassenbüchern - auch Vorträge und Tagesentnahmen - eine neue, laufende Nummer. Alle alten Kassenbucheinträge werden beim Update nachträglich bei 1 beginnend durchnummeriert. Durch diese Maßnahme kann eine lückenlose Nummerierung sichergestellt werden und Sie haben nach wie vor die Möglichkeit, die o.g. *Kassenbelegnummer* zum Jahreswechsel auf z.B. 16001 zurückzustellen.

What's new in Version 5.13

Durch diese Maßnahme ist es möglich, dass die Aktualisierung auf Systemen, die schon sehr lange in Betrieb sind, etwas länger dauern wird, als Sie es sonst von PV:MANAGER-Updates kennen.

Lfd.-Nr.	Typ	Buchungsart	Zahlart	Kassenbeleg-Nr.	Kundenbeleg-Nr.	Zugang	Abgang	Konto	Vermerk	Kategorien
1304		Vorläufiger VORTR	Bar			300,00 €				
1307		Rechnung	Bar	20110018	2131360	45,00 €				
1309		Kassenausgang	Bar	20110020			54,63 €	8405	Post - Nachnahme Paket	
1310		Kassenausgang	Bar	20110021			12,65 €	8410	Aldi - Kaffee & Kekse	
1311		Rechnung	Bar	20110022	2131381	7,54 €				
		Σ Saldo	Bar			285,26 €				
1306		Vorläufiger VORTR	Scheck			3,00 €				
		Σ Saldo	Scheck			3,00 €				
1305		Vorläufiger VORTR	EC-Cash			318,28 €				
1308		Rechnung	EC-Cash	20110019	2131359	614,80 €				
		Σ Saldo	EC-Cash			933,08 €				

Umsatz exkl. USt.	666,14 €	Bei der Summe der USt. und dem Nettoumsatz kann es zu rundungsbedingten Differenzen kommen. (Nur bei Teilzahlungen)
USt. - voller Satz	1,20 €	
USt. - ermäßigt	0,00 €	
AT-Steuer	0,00 €	
Gesamt-Umsatz	667,34 €	

Saldo (Bar)	285,26 €
Saldo (Scheck)	3,00 €
Saldo (EC)	933,08 €
Vorl. Saldo	1.221,34 €

- Die Änderungen der Nummerierung bringen natürlich auch Änderungen an den verschiedenen Ausdrucken mit sich, die in der Kasse möglich sind. Auf allen Ausdrucken wird die neue *laufende Nummer* mit ausgegeben. Die bisher *Beleg-Nr.* genannte *Kassenabrechnungsquittungsnummer* heißt nun "*Kas.-Blg.-Nr.*" (*Kassenbelegnummer*) und die bisherige *RE-Nr.* trägt nun die Bezeichnung "*Kd.-Blg.-Nr.*" (*Kundenbelegnummer*).
- Beim Löschen einer Eintragung in einem Kassenbuch muss nun der Grund der Löschung angegeben werden. Dieser wird im *Datenerfassungsprotokoll* dokumentiert, so dass auch später noch nachvollziehbar ist, warum eine Buchung entfernt wurde.

Kassenbucheintrag löschen

Löschgrund

Zahlung wurde versehentlich BAR gebucht, obwohl der Kunde per EC-Cash gezahlt hat.

Zum löschen muss ein Grund angegeben werden, der im Datenerfassungsprotokoll erfasst wird.

Hinweis: Bitte beachten Sie, dass mit Durchführung dieser Aktualisierung die Nummerierung im Kassenbuch angepasst wird. Es wird dann automatisch für jeden Kassenbucheintrag eine fortlaufende Nummer vergeben. Eine manuelle Vergabe ist nicht mehr möglich!

Der Startwert für die Nummerierung kann von Ihnen in der Einrichtung unter „Extras | Optionen (für alle Computer im Netzwerk)“ auf der Registerkarte „Nummern“ vergeben werden.

Stimmen Sie ggf. mit Ihrem Steuerberater/Buchhalter ab, ob dieses Update direkt durchgeführt werden kann oder auf einen Monatswechsel terminiert werden sollte!

What's new in Version 5.13



Neuerungen im Bereich der Wareneingänge

- In der Liste der Wareneingänge findet sich nun der Gesamtwert der in der Liste angezeigten Wareneingänge. So lässt sich schnell der Umsatz in einem bestimmten Zeitraum bei einem beliebigen Lieferanten ermitteln: nutzen Sie die Listenfilter, um sich *nur gebuchte Wareneingänge* in einem *bestimmten Zeitraum* eines *bestimmten Lieferanten* anzeigen zu lassen. Wenn die EK-Preise beim Buchen der Wareneingänge korrekt gepflegt wurden, sehen Sie nun auf einen Blick Ihren Umsatz im angegebenen Zeitraum.

Stat...	WE-Nr.	WE-Dat...	Lieferschein...	Lieferant	Lieferanten-Nr.	Netto-Betrag	Buchungsdat...	Wann erstellt	Von wem erstellt	Lief.-Kurzwort	Kategorien
	276	26.06.2015	3434	Reifen-XYZ	123355	0,00 €		26.06.2015 11:24:47	mg	reifen	
	271	21.08.2014	Storno	Reifen-XYZ	123355	23,00 €		17.09.2014 09:25:56	MG	reifen	
	270	04.09.2014	5353	Reifen-XYZ	123355	15,00 €		04.09.2014 14:37:02	mg	reifen	
	269	21.08.2014	Storno	Reifen-XYZ	123355	-23,00 €	21.08.2014	21.08.2014 15:43:40	MG	reifen	
	268	21.08.2014	2342423	Reifen-XYZ	123355	4,78 €	21.08.2014	21.08.2014 15:43:08	mg	reifen	
	267	04.09.2013	Storno	Reifen-XYZ	123355	-13,50 €	12.08.2014	12.08.2014 12:08:10	MG	reifen	
	263	04.09.2013	gjnjej	Reifen-XYZ	123355	13,50 €	04.09.2013	04.09.2013 16:29:12	mg	reifen	
	258	27.03.2013	5436	Reifen-XYZ	123355	100,00 €		27.03.2013 08:50:19	mg	reifen	
	253	13.08.2012	12542	Reifen-XYZ	123355	0,00 €		13.08.2012 12:57:07	MG	reifen	
	249	19.09.2011	12344	Reifen-XYZ	123355	400,00 €	19.09.2011	19.09.2011 15:16:33	mg	reifen	
	241	01.10.2010	1234	Reifen-XYZ	123355	-15,00 €		01.10.2010 15:22:48	mg	reifen	
	237	05.07.2010	222	Reifen-XYZ	123355	100,00 €		05.07.2010 11:32:04	mg	reifen	
	234	25.03.2010	9026142204	Reifen-XYZ	123355	22,05 €		25.03.2010 11:44:07	mg	reifen	

Legende: Schreibgeschützt (gebucht) Weitere Icons: [Kategorien](#)
 Liste der Wareneingänge einschränken, d.h. nur Wareneingänge zeigen, die folgende Kriterien erfüllen:
 Alle Wareneingänge
 Nur gebuchte Wareneingänge
 Nur ungebuchte Wareneingänge
 Lieferschein-Nr.: Einschränkung für Lieferant: 123355 - reifen
 Wareneingänge von: Kategorie des Wareneinganges: - alle -
 bis: Kategorie der WE-Position: - alle -
 Suche: Summe der Wareneingänge: 626,83 € Schließen Hilfe

- Im Wareneingang wird nun der Gesamt EK-Preis pro Position angezeigt. Darüber hinaus lässt sich der verknüpfte Kundenbeleg nun direkt aus dem Wareneingang heraus aufrufen. Klicken Sie dazu einfach die Position im Wareneingang mit der rechten Maustaste an und wählen dann die Funktion *Beleg öffnen*.

What's new in Version 5.13



Weitere Verbesserungen basierend auf Ihren Anregungen

- Im Kunden auf der Registerkarte *Kontakt* lassen sich nun beliebig viele Ansprechpartner hinterlegen. Einer der angelegten Ansprechpartner kann als *Hauptkontakt* aktiviert werden, so dass dessen Kontaktdaten bei der Anlage eines Beleges als Ansprechpartner übernommen werden.
- Beim Export der Kundenliste ist es nun möglich, neben der Telefon- und Mobilnummer auch die unter *weitere Nummern* gepflegte Kontaktinformation zu exportieren.
- Bei der Anlage eines Auftrags aus dem Kundenfahrzeug heraus wird nun auch das Annahmedatum im Beleg gesetzt.
- Bei der Anlage eines neuen Firmenkunden wird nun auch die USt.-Ident-Nr. direkt im Anlageassistenten abgefragt, so dass sie nicht mehr nachträglich auf der Registerkarte *Fibu* nacherfasst werden muss.
- Der bisher *UVV §57 BGV D29* genannte Termin zur Überprüfung gewerblicher Fahrzeuge auf Einhaltung der Unfallverhütungsvorschriften wurde umbenannt. Sie finden die Filter in den Listen und die Ausdrücke nun unter der neuen Bezeichnung *UVV DGUV Vorschrift 70*.
- Auf der *Einwilligungserklärung Werbeausschluss* wird nun, sofern hinterlegt, das Geburtsdatum des Kunden mit angedruckt.

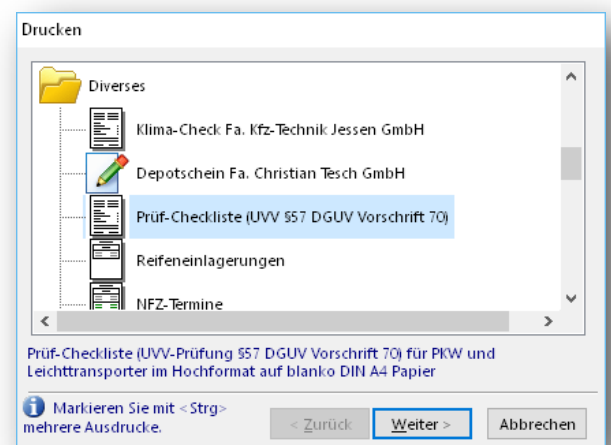
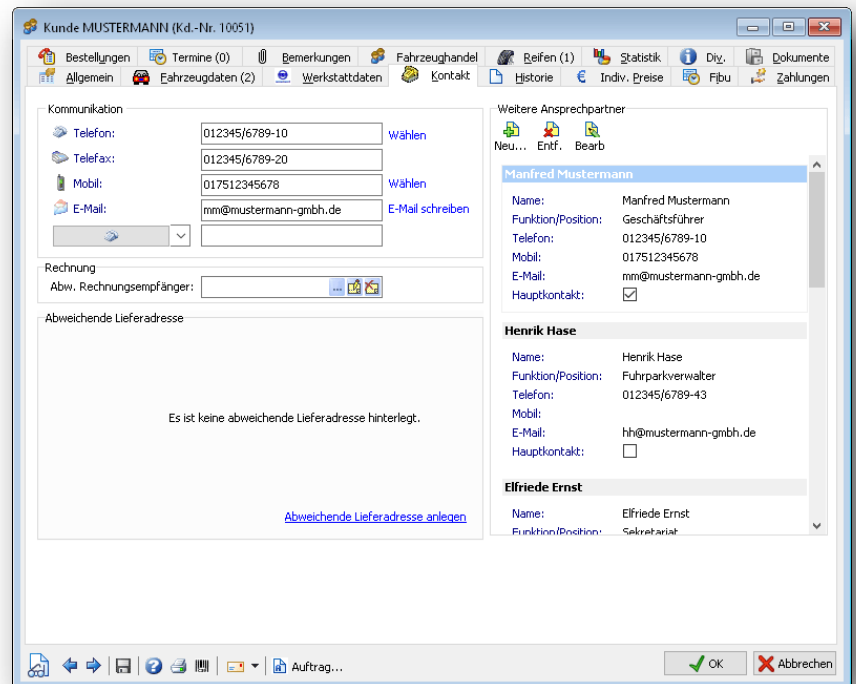

What's new in Version 5.13

- Als neue, kostenfreie Schnittstelle ist nun die Anbindungsmöglichkeit eines *DVSE-Kataloges* an PV:MANAGER hinzugekommen. Die Konfiguration der Schnittstelle erreichen Sie über "*Extras | Optionen (nur für diesen Rechner)...*". Öffnen Sie in den Optionen die Registerkarte *Schnittstellen* und klicken Sie doppelt auf *DVSE kompat. Katalog*. Hier finden Sie die Einrichtungsmöglichkeit zum DVSE-Katalog. Bitte beachten Sie, dass der DVSE-Katalog auf Ihrem System installiert sein muss, damit die Schnittstelle konfiguriert und genutzt werden kann.